



ISTITUTO COMPRENSIVO STATALE DIANO MARINA
Via Biancheri, 52 – 18013 Diano Marina
Tel: 0183 498574 – Fax: 0183 497966



IMIC801001 – C.F. 91027270080
E. mail: imic801001@istruzione.it, imic801001@PEC.istruzione.it
Sito web: www.icdianomarina.gov.it



Fondi Strutturali Europei – Programma Operativo Nazionale

“Per la scuola, competenze e ambienti per l’apprendimento” 2014-2020.

Asse I – Istruzione – Fondo Sociale Europeo (FSE). Obiettivo Specifico 10.2 – Miglioramento delle competenze chiave degli allievi, anche mediante il supporto dello sviluppo delle capacità di docenti, formatori e staff. Azione 10.2.1 Azioni specifiche per la scuola dell’infanzia (linguaggi e multimedialità – espressione creativa, espressività corporea); Azione 10.2.2. Azioni di integrazione e potenziamento delle aree disciplinari di base (lingua italiana, lingue straniere, matematica, scienze, nuove tecnologie e nuovi linguaggi, ecc.). Avviso AOODGEFID\ Prot. n. 1953 del 21/02/2017.

Competenze di base

Codice progetti: 10.2.1A-FSEPON-LI-2017-44 Codice CUP: H17I18000670006

Codice progetti: 10.2.2A-FSEPON-LI-2017-81 Codice CUP: H17I18000680006

Prot. n.1804/P1-4

Diano Marina, 22 Marzo 2019

Personale Interessato

www.icdianomarina.gov.it

Oggetto: VERBALE N.1: assegnazione incarichi per la gestione didattica dei diversi moduli, nonché per garantire l’apertura delle scuole oltre l’orario – ambito PON2014-2020.

L’anno 2019, il giorno 20 del mese di marzo alle ore 9.00, nei locali della segreteria dell’I.C. di Diano Marina, si è riunita la Commissione Tecnica nominata dal Dirigente Scolastico con prot. n. 1673/P1-4 del 18/03/2019 per esaminare le candidature di “Docenti esperti -Tutor – Figure aggiuntive e Personale di supporto operativo”.

PREMESSO

la lettera di invito di questa Istituzione scolastica tramite avviso interno prot. n. 1538/P1-4 del 11/03/2019, pubblicata sul sito Web dell’Istituto per la selezione delle candidature di “Docenti esperti - Tutor – Figure aggiuntive e Personale di supporto operativo” da impiegare nel Progetto PON 2014/2020, Asse I con obiettivo specifico “Miglioramento delle competenze chiave degli allievi” – azioni 10.2.1A-FSEPON-LI-2017-44 e 10.2.2A-FSEPON-LI-2017-8

Considerato

La preferenza della Docente Santoro Lucia a ricoprire un incarico da “Tutor”, in luogo di quello da “Esperto”, quale il suo punteggio avrebbe garantito. Preferenza accettata dalla Commissione Tecnica giudicante, interpellati i candidati successivi individuati provvisoriamente per l’ordine di grado dell’Infanzia.

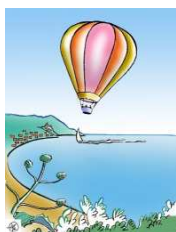

ISTITUTO COMPRENSIVO STATALE DIANO MARINA
Via Biancheri, 52 – 18013 Diano Marina
Tel: 0183 498574 – Fax: 0183 497966



IMIC801001 – C.F. 91027270080
E. mail: imic801001@istruzione.it, imic801001@PEC.istruzione.it
Sito web: www.icdianomarina.gov.it



La Commissione Tecnica, verificato la validità delle candidature pervenute, ponderato e valutato i titoli e i punteggi ottenuti, assegnando priorità al personale di Ruolo presso l'ordine di grado prescelto, *attribuisce i servizi come segue:*

Modulo “Laboratorio extrascolastico di alfabetizzazione e rinforzo linguistico per alunni con criticità comunicative” n. 15 ALUNNI - INFANZIA sede e orario: scuola dell'infanzia di Diano Marina - sabato mattina (9,00– 12,00) *	<input type="checkbox"/> n. 30 ORE Esperto <input type="checkbox"/> n. 30 ORE Tutor <input type="checkbox"/> n. 30 ORE Figura aggiuntiva	Doc. Gaggeri R. Doc. Santoro L. Cs Bonavera B.
Modulo “Laboratorio extrascolastico di alfabetizzazione e rinforzo linguistico per alunni con criticità comunicative” n. 15 ALUNNI - INFANZIA sede e orario: scuola dell'infanzia di Diano Marina - sabato mattina (9,00– 12,00) *	<input type="checkbox"/> n. 30 ORE Esperto <input type="checkbox"/> n. 30 ORE Tutor <input type="checkbox"/> n. 30 ORE Figura aggiuntiva	Doc. Molinaro M. Doc. De Martin Pinter P. Cs Ruiu C.
Modulo “CORSI DI ALFABETIZZAZIONE”- potenziamento delle competenze di base in lingua italiana rivolto ad ALUNNI STRANIERI di prima alfabetizzazione n. 20 ALUNNI - PRIMARIA sede e orario: scuola secondaria di Diano Marina - sabato mattina (8,30 – 12,30) *	<input type="checkbox"/> n. 30 ORE Esperto <input type="checkbox"/> n. 30 ORE Tutor <input type="checkbox"/> n. 30 ORE Figura aggiuntiva	Doc. Santoro M. Doc. Di Tommasi D. Cs. Ligorini G.
Modulo “CORSI DI ALFABETIZZAZIONE”- potenziamento delle competenze di base in lingua italiana rivolto ad ALUNNI STRANIERI di prima alfabetizzazione n. 20 ALUNNI – SECONDARIA sede e orario: scuola secondaria di Diano Marina - sabato mattina (8,30 – 12,30) *	<input type="checkbox"/> n. 30 ORE Esperto <input type="checkbox"/> n. 30 ORE Tutor <input type="checkbox"/> n. 30 ORE Figura aggiuntiva	Doc. Basteris M. Doc. Ternavasio A. Cs. Colacicco A.
Personale di supporto ai moduli (paga oraria stabilita da CCNL)	<input type="checkbox"/> n. 47 ore supporto operativo (personale amministrativo) <input type="checkbox"/> n. 39 ore supporto gestionale (personale docente) <input type="checkbox"/> n. 39 ore referente valutazione (personale docente) <input type="checkbox"/> n. 37 ore DSGA	Aa Rossi E. Doc. Tripodi B. Doc. Ds. Carelli S. Dsga Amoretti C.

*Seguirà il calendario dettagliato

Il presente verbale viene letto, confermato e sottoscritto dalla Commissione Tecnica:

Vicaria Carelli Serena FIRMA OMESSA AI SENSI DELL'ARTICOLO 3 DEL D.L. N. 39 DEL 12.02.1993.

Ins. Durante Maria Paola FIRMA OMESSA AI SENSI DELL'ARTICOLO 3 DEL D.L. N. 39 DEL 12.02.1993.

Ins. Alizeri Monica FIRMA OMESSA AI SENSI DELL'ARTICOLO 3 DEL D.L. N. 39 DEL 12.02.1993.

Ins. De Martin Pinter Patrizia FIRMA OMESSA AI SENSI DELL'ARTICOLO 3 DEL D.L. N. 39 DEL 12.02.1993.

Ass.Amm. Rossi Elide FIRMA OMESSA AI SENSI DELL'ARTICOLO 3 DEL D.L. N. 39 DEL 12.02.1993.

Il Dirigente Scolastico Reggente
Prof. Paolo Auricchia

Documento informatico firmato digitalmente ai sensi dell'art. 21 del D. lgs 82/2005 e smi.