

ISTITUTO COMPRENSIVO STATALE DIANO MARINA
Via Biancheri, 52 – 18013 Diano Marina
Tel: 0183 498574 – Fax: 0183 497966



IMIC801001 – C.F. 91027270080
E-mail: imic801001@istruzione.it, imic801001@PEC.istruzione.it
Sito web: www.icdianomarina.edu.it

Circolare n. 203

Diano Marina, 29 aprile 2022

A tutti i docenti scuola primaria
Alla F. S., docente Fabiana Elena
Al Dsga, Simona Aicardi
Portale Argo
Sito web

Oggetto: Piano attività di somministrazione Prove Invalsi 2021-22 Scuola Primaria

Si inoltra il piano in oggetto che rappresenta ordine di servizio dei docenti durante le prove Invalsi a.s. 21/22.

Per eventuali riferimenti, Docenti Fabiana Elena, Patri Alixia.

	5 maggio	6 maggio	6 maggio	9 maggio	9 maggio
	Classe 5 Inglese	Classe 2 italiano	Classe 5 italiano	Classe 2 matematica	Classe 5 matematica
Villa Scarsella	Ritira Papamarino somministra Basteris Correggono Genua/Papama rino	Somministra Agaccio Correggono Cuppari/Santor o	Somministra Muschio Correggono Tripodi/ Agaccio	Somministra Cavallaro Correggono Mungo/Gagg ino	Somministra Mungo Correggono Tripodi/Agac cio
Via Biancheri	Ritirano tutto ROSSO- PATRI somministra GENUA Buon lettore ARDOINO Correggono commissari	somministra ALIZERI Correggono Commissari CLASSE CAMPIONE	somministra ROSSO Buon lettore ARDOINO Correggono Commissari CLASSE CAMPIONE	Ritira e somministra. ALIZERI Correggono Commissari CLASSE CAMPION E	Ritira e somministra ROSSO Buon lettore ARDOINO Correggono Commissari CLASSE CAMPION E

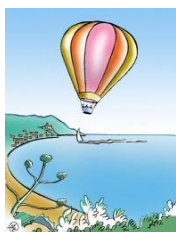

ISTITUTO COMPRENSIVO STATALE DIANO MARINA
Via Biancheri, 52 – 18013 Diano Marina
Tel: 0183 498574 – Fax: 0183 497966



IMIC801001 – C.F. 91027270080
E-mail: imic801001@istruzione.it, imic801001@PEC.istruzione.it
Sito web: www.icdianomarina.edu.it

	CLASSE CAMPIONE				
Diano Castello	Ritira tutto GANDOLFO somministra GANDOLFO Corregge GABRIELI Tabula DEL SANTO	Somministra NANNINI INS SU SOSTEGNO CASSELLA Corregge LA GROTTERIA tabula CASSELLA M	Somministra LA GROTTERIA Corregge GABRIELI tabula DEL SANTO	Somministra NANNINI INS. SOSTEGNO MARCHI D. Corregge MARCHI D tabula GANDOLF O	Somministra DE MARCO Corregge GABRIELI Tabula DEL SANTO
Diano San Pietro	Ritira e somministra Correggono CLASSE CAMPIONE	Ritira e somministra Correggono CLASSE CAMPIONE	Ritira e somministra Correggono CLASSE CAMPIONE	Ritira e somministra Correggono CLASSE CAMPION E	Ritira e somministra Correggono CLASSE CAMPION E
San Bartolomeo	Ritira Bozzano / (anche per i giorni seguenti)etich tta con Corallo e somministra Giusti Corregge De Luca tabula Sclavo	Etichetta Rittore somministra Rittore corregge e tabula Pastorelli	Etichetta Giusti Somministra Temporin Corregge Marchi tabula Rittore	Etichetta Temporin Somministra Temporin Corregge e tabula Pastorelli	Etichetta Giusti Somministra Rittore Corregge Marchi Tabula Bozzano
Cervo	Ritira: DI SOMMA Somministra: SILVOTTI Correggono DULBECCO	Ritira: DI SOMMA Somministra: MARCHIAN O Correggono:	Ritira: DI SOMMA Somministra: LOSNO Correggono: DI SOMMA e	Ritira: DI SOMMA Somministra: MANZINI Correggono: MANZINI e	Ritira DI SOMMA Somministra: BOZZANO Correggono: MANUELE

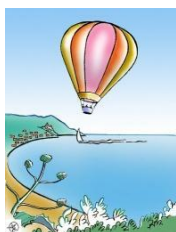

ISTITUTO COMPRENSIVO STATALE DIANO MARINA
Via Biancheri, 52 – 18013 Diano Marina
Tel: 0183 498574 – Fax: 0183 497966



IMIC801001 – C.F. 91027270080
E-mail: imic801001@istruzione.it, imic801001@PEC.istruzione.it
Sito web: www.icdianomarina.edu.it

	COMINETTI	LOSNO e RAMBALDI	LESAGE	MARTINI	e MARCHIA NO
--	------------------	-----------------------------	---------------	----------------	-----------------------------

La Dirigente Scolastica

Prof. ssa Patrizia Brosini

Firma autografa sostituita a mezzo stampa ai sensi dell'art. 3, comma 2 del D.Lgs. n. 39/93